

2006 年 10 月
JGSS-2006 面接調査票文部科学省指定
学術フロンティア推進拠点研究プロジェクト

「第 6 回 生活と意識についての国際比較調査」

調査企画：大阪商業大学比較地域研究所
東京大学社会科学研究所

IDUSE 識別番号
BLOCK 地域ブロック
PREF 都道府県名
SIZE 市郡規模
SIZE2K 市郡規模 (2000 年時点)

	訪問日	訪問時間	話をした人
1	月 日 ()	午前・午後 時 分頃	本人 家族のみ 不在
2	月 日 ()	午前・午後 時 分頃	本人 家族のみ 不在
3	月 日 ()	午前・午後 時 分頃	本人 家族のみ 不在
4	月 日 ()	午前・午後 時 分頃	本人 家族のみ 不在
5	月 日 ()	午前・午後 時 分頃	本人 家族のみ 不在
6	月 日 ()	午前・午後 時 分頃	本人 家族のみ 不在
7	月 日 ()	午前・午後 時 分頃	本人 家族のみ 不在
8	月 日 ()	午前・午後 時 分頃	本人 家族のみ 不在
9	月 日 ()	午前・午後 時 分頃	本人 家族のみ 不在
10	月 日 ()	午前・午後 時 分頃	本人 家族のみ 不在

対象者本人に会えるまでの訪問を全て記録する。
 10 回を越えた訪問の記録は不要。
 接触ができるまで、必ず 4 日以上訪問する。
 (同日に 2 度訪問しても 1 日と数えるが、同日の訪問を禁止するわけではない)

回収状況
面接票 DATE 1 面接完了 (月 日) MONTH DAY 2 面接不能
留置票 DATEB 1 回収完了 (月 日) MONTHB DAYB 2 回収不能
一方でも調査不能の場合、次のページを忘れず記入する。
留置票の 受取予定日時

SEXA 性別
DOBYEAR 生年(西暦)
AGEB 年齢
MARC 配偶者(DOMARRY の転記)
FORM 留置票の種別

面接票か留置票の一方でも調査不能であった場合、このページを必ず記入する。

N1 調査不能と決定した日時

月 日 1 午前 時 分頃
 2 午後 時 分頃

N2-1 対象者の家の種類

- 1 一戸建て 2 集合住宅（アパート・マンションなど） 3 不明

↓

N2-2 その集合住宅の入口は、オートロックでしたか。

1 はい 2 いいえ

N3 調査不能の理由

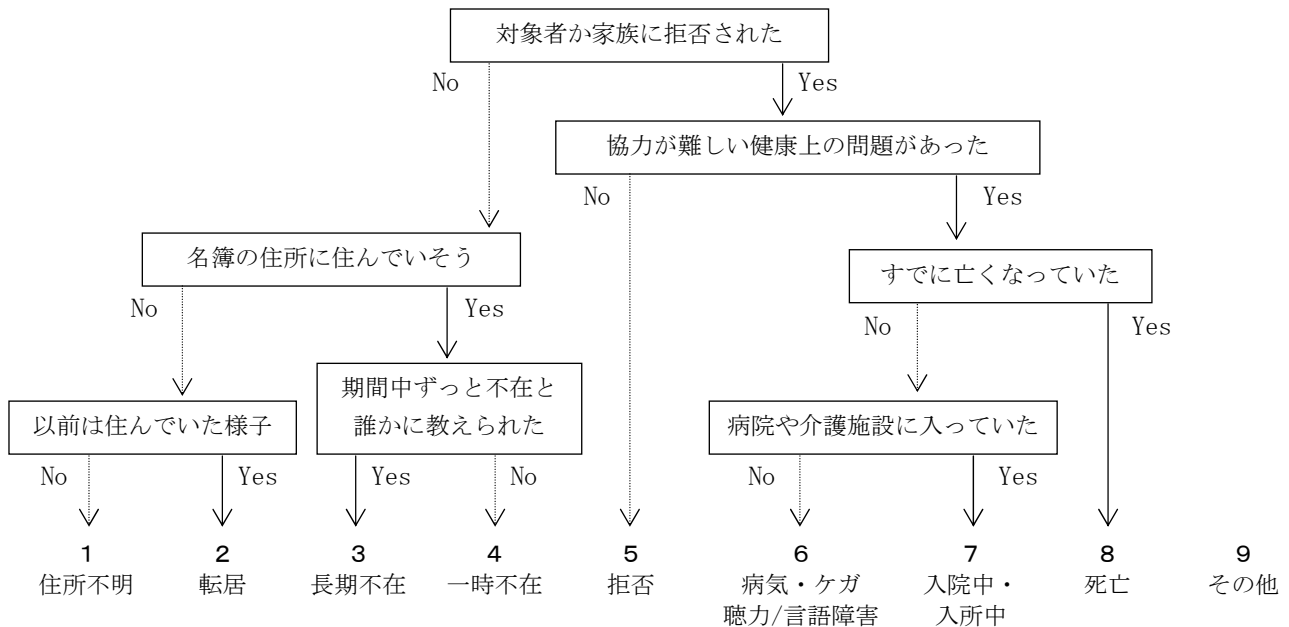

上の流れ図に沿って理由を分類する。

結果に違和感がある場合や変わった状況の場合は、「9 その他」に○をつけ、下の欄を詳しく記入する。

ここで○をつけた番号は、対象者名簿の「欠票 No」に転記する。

N4 調査不能の具体的な状況（複雑な状況については、詳しく記入してください）

はじめに、あなたのお仕事について、おうかがいします。

問 1-1 [回答票 1] 先週、あなたは収入をとまなう仕事をしましたか、または仕事をするようになっていましたか。この中からあげてください。

XJOB1WK

<p>1 (ア) 仕事をした</p>	<p>2 (イ) 仕事をもっているが、 病気、休暇などで先週は仕事を休んだ</p>	<p>3 (ウ) 仕事をしていない</p>
-----------------------------------	--	--------------------------------------

問 1-2 [回答票 2] 先週のあなたはこの中のどれにあたりますか。

TP5UNEMP

1 (ア) 失業中	4 (エ) 主に家事をしている
2 (イ) 定年などで仕事をやめた	5 (オ) その他 (具体的に)
3 (ウ) 学生	6 わからない

問 1-3 あなたは、これまでに収入をとまなう仕事をしたことがありますか。

XWORK

1 はい	2 いいえ	→ 6 ページ問 14 へ
------	-------	---

問 1-4 最後に収入をとまなう主な仕事をやめたのはあなたが何歳のときですか。

AGESTPWK

--	--

 歳

6 ページ問 14 へ

問 2 あなたは、先週、残業も含めて仕事を合計何時間しましたか。2つ以上仕事をお持ちの場合は、主な仕事1つとそれ以外の仕事にわけて、それぞれの時間を教えてください。

サービス残業も含め、実際に働いた時間数を答えてもらう。
 副業を持っていない場合は、副業の時間数に0 (ゼロ) と記入する。
 先週、病気や休暇などで仕事をしなかった場合は、ふだんの状態について答えてもらう。

<p>XJOBHWK</p> <p>主な仕事を週合計で <table border="1" style="border-collapse: collapse; width: 100px; height: 30px;"><tr><td style="width: 33%;"></td><td style="width: 33%;"></td><td style="width: 33%;"></td></tr></table> 時間</p>				<p>SZSJBHWK</p> <p>副業を週合計で <table border="1" style="border-collapse: collapse; width: 100px; height: 30px;"><tr><td style="width: 33%;"></td><td style="width: 33%;"></td><td style="width: 33%;"></td></tr></table> 時間</p>			

お仕事について少し詳しくおうかがいします。2つ以上仕事をお持ちの方は、主な仕事1つについてお答えください。

問3-1〔回答票3〕あなたの仕事は、大きく分けて、この中のどれにあたりますか。

1 (ア)「経営者」と5 (オ)「自営業主」のどちらを選択するかは、回答者自身の判断に任せます。
公務員の場合でも、これ以降の質問に回答してもらいます。

TPJOB

- | | | | | | | |
|------------|----------------|-------------------------|----------|---------------|----------|-------|
| 1
(ア) | 2
(イ) | 3
(ウ) | 4
(エ) | 5
(オ) | 6
(カ) | 7 |
| 経営者
・役員 | 常時雇用の
一般従業者 | 臨時雇用 (パート・
アルバイト・内職) | 派遣社員 | 自営業主
・自由業者 | 家族従業者 | わからない |

問3-2〔回答票4〕あなたの役職は、この中のどれにあたりますか。

TPJOBP

- 1 (ア) 役職なし
- 2 (イ) 職長・班長・組長など
- 3 (ウ) 係長 (係長相当)
- 4 (エ) 課長 (課長相当)
- 5 (オ) 部長 (部長相当)
- 6 (カ) その他の役職 (具体的に)
- 7 わからない

問4〔回答票5〕あなたのお住まいから職場までの通勤時間は、片道平均どれくらいですか。

DOCMT

SZCMTTL	1 (ア)	2 (イ)	3 (ウ)
およそ	時間	分	日によって 行き先が違う
	SZCMTHR	SZCMTMIN	住まいと 職場は同じ

問5〔回答票6〕あなたが働く職場は、この中のどれにあたりますか。

省庁や自治体から給与を得ている場合 (公立学校の教師、消防署員など) は、すべて官公庁。公社は官公庁ではない。

TP4WPLA

- 1 (ア) 官公庁
- 2 (イ) 単独事業所 (他に事業所はない)
- 3 (ウ) 支店・支所 (本社・本店は他にある)
- 4 (エ) 本社・本店 (他に支店・支所などがある)
- 5 わからない

問6 あなたが働いている場所 (工場、事務所、商店、病院などの事業所) はどのような事業をしていますか。例えば野菜の販売、自動車の製造、旅館、銀行の支店など、具体的にお聞かせください。

**XXWPL
XXWPLE**

(できるだけ詳しく具体的に。会社名のみは不可。)

問7 あなたは通常、そこでどのような仕事をしていますか。仕事の内容を具体的にお聞かせください。(例えば、小学校教員、塾の講師、農作業、バスの運転、自動車の修理、スーパーのレジ、銀行の経理、コンピュータのプログラマー、営業事務、化粧品の外回り営業……というように)

XXJOB
XXJOBE

(できるだけ詳しく具体的に。)

問8 あなたはその仕事を先週何日しましたか。

先週、病気や休暇などで仕事をしなかった場合は、ふだんの状態について答えてもらう。

XJOBDWK

週 日

問9 あなたの仕事は、規則や契約で1週間に働く時間が決められていますか。決められている場合は、その時間数を教えてください。

XJOBREG

XJOBREGH 1

2

週合計で 時間と決められている

決められていない

問10 現在の会社・組織で、何年間働いてきましたか。自営業の方は、自営で働き始めてからの年数でお答えください。

XJOBYR

年間

1年未満の場合は0(ゼロ)と記入。

問11 [回答票7] 同じ会社・組織で働いている方の人数は、この中のどれにあたりますか。身近な職場だけではなく、会社・組織全体でお答えください。また、あなた自身、家族従業者、パートタイムの方など、働いている方すべてを含めてください。

省庁や自治体から給与を得ている場合(公立学校の教師、消防署員など)は、すべて官公庁。公社は官公庁ではない。

SZTLSTA

- | | | |
|--------------|----------------|---------------------|
| 1 (ア) 1人 | 5 (オ) 30~99人 | 9 (ケ) 1,000~1,999人 |
| 2 (イ) 2~4人 | 6 (カ) 100~299人 | 10 (コ) 2,000~9,999人 |
| 3 (ウ) 5~9人 | 7 (キ) 300~499人 | 11 (サ) 1万人以上 |
| 4 (エ) 10~29人 | 8 (ク) 500~999人 | 12 (シ) 官公庁 |
| | | 13 わからない |

問12 [回答票8] あなたは労働組合に入っていますか。この中から選んでください。

JOINUNI

- | | | | |
|---------------|-----------------|----------|-------|
| 1
(ア) | 2
(イ) | 3
(ウ) | 4 |
| 職場の労働組合に入っている | 職場以外の労働組合に入っている | 入っていない | わからない |

問13 [回答票9] 現在の仕事にどのくらい満足していますか。この中から選んでください。

ST5JOB

- | | | | | | |
|----------|-------------------|-----------|------------------|----------|-------|
| 1
(ア) | 2
(イ) | 3
(ウ) | 4
(エ) | 5
(オ) | 6 |
| 満足している | どちらかといえ
満足している | どちらともいえない | どちらかといえ
不満である | 不満である | わからない |

(全員に)

問 14 あなたは現在、仕事を探していますか。

DOLOOKJB

- 1 はい 2 いいえ

ここからは、あなたのご家族のことについておうかがいします。

問 15 [回答票 10] あなたは結婚していますか。この中から選んでください。

本人の判断にまかせるが、尋ねられたら、婚姻届を出していない内縁の関係も含む。

選択肢 5、6 は、あえてそのように答えた場合にのみ印を付ける。

DOMARRY



問 16 [回答票 11] 配偶者の方は先週、収入をとまなう仕事をしましたか。この中からあげてください。

SSJB1WK

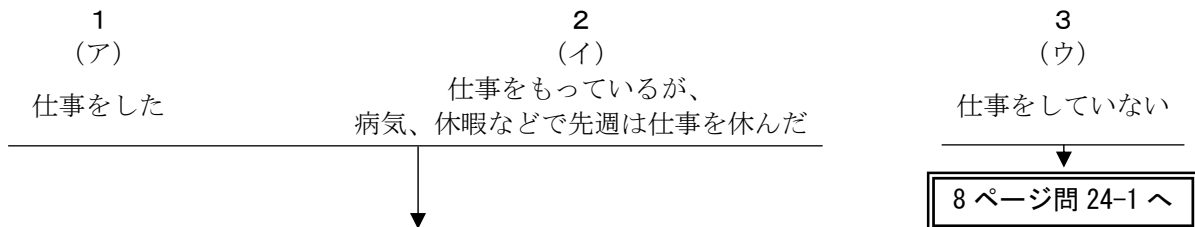

問 17 配偶者の方は、先週、残業も含めて仕事を合計何時間しましたか。2つ以上仕事をお持ちの場合は、主な仕事1つとそれ以外の仕事にわけて、それぞれの時間を教えてください。

副業を持っていない場合は、副業の時間数に0 (ゼロ) と記入する。

先週、病気や休暇などで仕事をしなかった場合は、ふだんの状態について答えてもらう。

SSJBHRWK	SSSJBHWK
主な仕事を週合計で <input style="width: 60px; height: 20px; border: 1px solid black;" type="text"/> 時間	副業を週合計で <input style="width: 60px; height: 20px; border: 1px solid black;" type="text"/> 時間

配偶者の方のお仕事について少し詳しくおうかがいします。

2つ以上仕事をお持ちの方は、主な仕事1つについてお答えください。

問 18-1 [回答票 12] 配偶者の方の仕事は、大きく分けて、この中のどれにあたりますか。

1 (ア)「経営者」と5 (オ)「自営業主」のどちらを選択するかは、回答者自身の判断に任せる。

公務員の場合でも、これ以降の質問に回答してもらう。

SSTPJOB

- | | | | | | | |
|------------|----------------|-------------------------|----------|---------------|----------|-------|
| 1
(ア) | 2
(イ) | 3
(ウ) | 4
(エ) | 5
(オ) | 6
(カ) | 7 |
| 経営者
・役員 | 常時雇用の
一般従業者 | 臨時雇用 (パート・
アルバイト・内職) | 派遣社員 | 自営業主
・自由業者 | 家族従業者 | わからない |

問 18-2 [回答票 13] 配偶者の方の役職は、この中のどれにあたりますか。

SSTPJOBP

- 1 (ア) 役職なし
- 2 (イ) 職長・班長・組長など
- 3 (ウ) 係長 (係長相当)
- 4 (エ) 課長 (課長相当)
- 5 (オ) 部長 (部長相当)
- 6 (カ) その他の役職 (具体的に)
- 7 わからない

問 19 配偶者の方が働いている場所（工場、事務所、商店などの事業所）は、どのような事業をしていますか。野菜の販売、自動車の製造、旅館、銀行の支店など、具体的にお聞かせください。

SSXXHQX
SSXXHQXE

(できるだけ詳しく具体的に。会社名のみは不可。)

問 20 配偶者の方は通常、どのような仕事をしていますか。仕事の内容を具体的にお聞かせください。(例えば、小学校教員、塾の講師、農作業、バスの運転、自動車の修理、スーパーのレジ、銀行の経理、コンピュータのプログラマー、営業事務、化粧品の外回り営業……というように)

SSXXJOB
SSXXJOBE

(できるだけ詳しく具体的に。)

問 21 配偶者の方はその仕事を先週何日しましたか。

先週、病気や休暇などで仕事をしなかった場合は、ふだんの状態について答えてもらう。

SSJBDWK

週 日

問 22 配偶者の方は、現在の会社・組織で、何年間働いてきましたか。自営業の方は、自営で働き始めてからの年数をお答えください。

SSSZWKYR

年間

1 年未満の場合は 0 (ゼロ) と記入。

問 23 [回答票 14] 同じ会社・組織で働いている方の人数は、この中のどれにあたりますか。身近な職場だけではなく、会社・組織全体でお答えください。また、配偶者の方自身、家族従業者、パートタイムの方など、働いている方すべてを含めてください。

省庁や自治体から給与を得ている場合（公立学校の教師、消防署員など）は、すべて官公庁。公社は官公庁ではない。

SSSZTFA

- | | | |
|---------------|-----------------|----------------------|
| 1 (ア) 1 人 | 5 (オ) 30～99 人 | 9 (ケ) 1,000～1,999 人 |
| 2 (イ) 2～4 人 | 6 (カ) 100～299 人 | 10 (コ) 2,000～9,999 人 |
| 3 (ウ) 5～9 人 | 7 (キ) 300～499 人 | 11 (サ) 1 万人以上 |
| 4 (エ) 10～29 人 | 8 (ク) 500～999 人 | 12 (シ) 官公庁 |
| | | 13 わからない |

SPAGEX 配偶者の年齢

(全員に)

問 24-1 あなたと一緒に暮らしている方は、あなたをのぞいて何人になりますか。

いない場合(回答者が一人暮らしの場合)は0(ゼロ)と記入し、問 25-1 へ。

二世帯住宅などの判断は回答者に任せるが、迷うときには「台所が同じ場合を同居とお考えください」と答える。

SZFFONLY

回答者を除いて

人



問 24-2 一緒に暮らしている方それぞれについて、うかがいます。タテ方向(同居者(1)についてA,B,C…の順)に尋ねるのではなく、ヨコ方向(Aについて同居者(1),同居者(2)…の順)に尋ねる。

	同居者 (1)	同居者 (2)	同居者 (3)
A あなたからみた続柄を順に教えてください。具体的に記入した上で、 <input style="width: 20px; height: 15px; border: 1px solid black;" type="text"/> にコードを記入する。「本人」は不要。 FF**REL	_____ <input style="width: 40px; height: 20px; border: 1px solid black;" type="text"/>	_____ <input style="width: 40px; height: 20px; border: 1px solid black;" type="text"/>	_____ <input style="width: 40px; height: 20px; border: 1px solid black;" type="text"/>
B その方の性別を順に教えてください。 FF**SEX	1 男性 2 女性	1 男性 2 女性	1 男性 2 女性
C その方の年齢を順に教えてください。 FF**AGE	<input style="width: 40px; height: 20px; border: 1px solid black;" type="text"/> 歳	<input style="width: 40px; height: 20px; border: 1px solid black;" type="text"/> 歳	<input style="width: 40px; height: 20px; border: 1px solid black;" type="text"/> 歳
[回答票 15] D その方は、現在、結婚していますか。この中から選んで、順に教えてください。 FF**MG	1 (ア) 現在、配偶者がいる 2 (イ) 離別 3 (ウ) 死別 4 (エ) 未婚 5 離婚を前提に別居中 6 同棲中	1 (ア) 現在、配偶者がいる 2 (イ) 離別 3 (ウ) 死別 4 (エ) 未婚 5 離婚を前提に別居中 6 同棲中	1 (ア) 現在、配偶者がいる 2 (イ) 離別 3 (ウ) 死別 4 (エ) 未婚 5 離婚を前提に別居中 6 同棲中
E その方は、現在、収入をともなう仕事をしていますか。順に教えてください。 FF**JOB	1 している 2 していない	1 している 2 していない	1 している 2 していない

問 25-1 あなたには、ここにあげるような理由で([回答票 16]を見せる)一時的に離れて暮らしているご家族がいますか。いらっしゃる場合、何人ですか。

いない場合は0(ゼロ)と記入し、問 26 へ。結婚して家を離れている子どもは含めない。

SZFFOUT

人

(5人以上の場合は、補助用紙を使用)

問 25-2 その全員について、うかがいます。

	一時的な別居家族(1)	一時的な別居家族(2)	一時的な別居家族(3)	一時的な別居家族(4)
A あなたからみた続柄を順に教えてください。具体的に記入した上で、 <input style="width: 20px; height: 15px; border: 1px solid black;" type="text"/> にコードを記入する。 FFO**REL	_____ <input style="width: 40px; height: 20px; border: 1px solid black;" type="text"/>	_____ <input style="width: 40px; height: 20px; border: 1px solid black;" type="text"/>	_____ <input style="width: 40px; height: 20px; border: 1px solid black;" type="text"/>	_____ <input style="width: 40px; height: 20px; border: 1px solid black;" type="text"/>
[回答票 16] B その方と一時的に離れて暮らしている、主な理由は何ですか。この中から選んで、順に教えてください。 FFO**WHY	1 (ア) あなたの仕事の都合 2 (イ) あなたの学業 3 (ウ) 家族の仕事の都合 4 (エ) 家族の学業 5 (オ) 長期入院 6 (カ) 老人・福祉施設に入所 7 (キ) その他 ()	1 (ア) あなたの仕事の都合 2 (イ) あなたの学業 3 (ウ) 家族の仕事の都合 4 (エ) 家族の学業 5 (オ) 長期入院 6 (カ) 老人・福祉施設に入所 7 (キ) その他 ()	1 (ア) あなたの仕事の都合 2 (イ) あなたの学業 3 (ウ) 家族の仕事の都合 4 (エ) 家族の学業 5 (オ) 長期入院 6 (カ) 老人・福祉施設に入所 7 (キ) その他 ()	1 (ア) あなたの仕事の都合 2 (イ) あなたの学業 3 (ウ) 家族の仕事の都合 4 (エ) 家族の学業 5 (オ) 長期入院 6 (カ) 老人・福祉施設に入所 7 (キ) その他 ()

(9人以上の場合は、補助用紙を使用)

同居者 (4)	同居者 (5)	同居者 (6)	同居者 (7)	同居者 (8)
_____ <input type="text"/>	_____ <input type="text"/>	_____ <input type="text"/>	_____ <input type="text"/>	_____ <input type="text"/>
1 男性 2 女性	1 男性 2 女性	1 男性 2 女性	1 男性 2 女性	1 男性 2 女性
<input type="text"/> 歳	<input type="text"/> 歳	<input type="text"/> 歳	<input type="text"/> 歳	<input type="text"/> 歳
1 (ア) 現在、配偶者がいる 2 (イ) 離別 3 (ウ) 死別 4 (エ) 未婚 5 離婚を前提に別居中 6 同棲中	1 (ア) 現在、配偶者がいる 2 (イ) 離別 3 (ウ) 死別 4 (エ) 未婚 5 離婚を前提に別居中 6 同棲中	1 (ア) 現在、配偶者がいる 2 (イ) 離別 3 (ウ) 死別 4 (エ) 未婚 5 離婚を前提に別居中 6 同棲中	1 (ア) 現在、配偶者がいる 2 (イ) 離別 3 (ウ) 死別 4 (エ) 未婚 5 離婚を前提に別居中 6 同棲中	1 (ア) 現在、配偶者がいる 2 (イ) 離別 3 (ウ) 死別 4 (エ) 未婚 5 離婚を前提に別居中 6 同棲中
1 している 2 していない	1 している 2 していない	1 している 2 していない	1 している 2 していない	1 している 2 していない

問 26 あなたの家の世帯主はどなたですか。「本人」、「夫」、「夫の母」など、あなたからみた続柄でお答えください。

具体的に続柄を記入した上で にコードを記入する。戸籍にかかわらず、回答者が世帯主と認識している人を記入し、必ず1名に絞ってもらう。

FFHEAD _____

続柄コード表 養父母・継父母、養子・連れ子も、実親・実子と同じように扱う。

00 本人			30 孫(男)	40 本人の父	50 兄	60 本人の祖父	
01 夫	11 長男	21 長女	31 孫(女)	41 本人の母	51 弟	61 本人の祖母	
02 妻	12 次男	22 次女		42 配偶者の父	52 姉	62 配偶者の祖父	
	13 三男	23 三女		43 配偶者の母	53 妹	63 配偶者の祖母	
	14 長男の妻	24 長女の夫					
	15 次男の妻	25 次女の夫					
	16 三男の妻	26 三女の夫					
							97 その他・不明
							99 無回答

問 27-1 [回答票 17] 現在、あなたの生計をまかなう収入源は何ですか。この中から、あてはまるものをすべて選んでください。

問 27-2 [回答票 17] そのうち、一番中心となる収入源を 1 つだけ答えてください。

問 27-1 であてはまるものが 1 つしかなければ、問 27-2 では同じものに○をつける。

		INCMAIN	
		問 27-1 あてはまる収入源 すべてに○	問 27-2 中心となる収入源 1 つだけに○
INCSELF	自分の収入	1 (ア)	1 (ア)
INCSP	配偶者の収入	2 (イ)	2 (イ)
INCPAR	親の収入	3 (ウ)	3 (ウ)
INCFAM	配偶者・親以外の家族の収入	4 (エ)	4 (エ)
INCPEN	年金	5 (オ)	5 (オ)
INCUEB	失業保険	6 (カ)	6 (カ)
INCSAVE	貯蓄	7 (キ)	7 (キ)
INCSOC	社会福祉 (生活保護、福祉手当等)	8 (ク)	8 (ク)
INCIRR	不定期的な仕事	9 (ケ)	9 (ケ)
INCOTHER	その他 (具体的に)	10 (コ)	10 (コ)
INCNOKN	わからない	11	11

問 28 [回答票 18] かりに現在の日本の社会全体を、次のような 10 段階の層に分けるとすれば、あなた自身はこのどれに入りますか。

OP10LVL

一番上 1 2 3 4 5 6 7 8 9 10 一番下

問 29-1〔回答票 19〕 昨年 1 年間のあなたの家の世帯収入は、この中のどれにあたりますか。税金を差し引く前の収入でお答えください。仕事からの収入だけでなく、株式配当、年金、不動産収入などすべての収入を合わせてください。

問 29-2〔回答票 19〕 そのうち、あなたご自身の収入はどのくらいですか。仕事以外からの収入も含めてください。

問 29-3（**仕事をしている方**にのみ質問）〔回答票 19〕 あなたの収入は、先ほどいかがだった主なお仕事からの収入だけに限ると、どのくらいになりますか。

問 1-1 で 1（ア）「仕事をした」または 2（イ）「先週は仕事を休んだ」と回答した者にのみ質問する。3（ウ）「仕事をしていない」の場合は、問 29-3 の 23 に○をつけ、問 29-4 へ。

問 29-4（**現在、配偶者がいる方**にのみ質問）〔回答票 19〕 配偶者の方の収入についても教えてください。仕事以外からの収入も含めてください。

問 15 で 1（ア）「現在配偶者がいる」と回答した者にのみ質問する。問 15 でそれ以外に回答した場合は、問 29-4 と問 29-5 の 22 に○をつけ、問 30 へ。

問 29-5（**配偶者が仕事をしている方**に）〔回答票 19〕 配偶者の方の収入は、先ほどいかがだった主な仕事からの収入だけに限ると、どのくらいになりますか。

問 16 で 1（ア）「仕事をした」または 2（イ）「先週は仕事を休んだ」と回答した者にのみ質問する。3（ウ）「仕事をしていない」の場合は、問 29-5 の 23 に○をつけ、問 30 へ。

	SZHSINCM 問 29-1 世帯全体 ↓	SZINCOMA 問 29-2 本人 ↓	SZINCOMX 問 29-3 本人の 主な仕事 ↓	SSSZINCA 問 29-4 配偶者 ↓	SSSZINCM 問 29-5 配偶者の 主な仕事 ↓
なし	1（ア）	1（ア）	1（ア）	1（ア）	1（ア）
70 万円未満	2（イ）	2（イ）	2（イ）	2（イ）	2（イ）
70～100 万円未満	3（ウ）	3（ウ）	3（ウ）	3（ウ）	3（ウ）
100～130 万円未満	4（エ）	4（エ）	4（エ）	4（エ）	4（エ）
130～150 万円未満	5（オ）	5（オ）	5（オ）	5（オ）	5（オ）
150～250 万円未満	6（カ）	6（カ）	6（カ）	6（カ）	6（カ）
250～350 万円未満	7（キ）	7（キ）	7（キ）	7（キ）	7（キ）
350～450 万円未満	8（ク）	8（ク）	8（ク）	8（ク）	8（ク）
450～550 万円未満	9（ケ）	9（ケ）	9（ケ）	9（ケ）	9（ケ）
550～650 万円未満	10（コ）	10（コ）	10（コ）	10（コ）	10（コ）
650～750 万円未満	11（サ）	11（サ）	11（サ）	11（サ）	11（サ）
750～850 万円未満	12（シ）	12（シ）	12（シ）	12（シ）	12（シ）
850～1,000 万円未満	13（ス）	13（ス）	13（ス）	13（ス）	13（ス）
1,000～1,200 万円未満	14（セ）	14（セ）	14（セ）	14（セ）	14（セ）
1,200～1,400 万円未満	15（ソ）	15（ソ）	15（ソ）	15（ソ）	15（ソ）
1,400～1,600 万円未満	16（タ）	16（タ）	16（タ）	16（タ）	16（タ）
1,600～1,850 万円未満	17（チ）	17（チ）	17（チ）	17（チ）	17（チ）
1,850～2,300 万円未満	18（ツ）	18（ツ）	18（ツ）	18（ツ）	18（ツ）
2,300 万円以上	19（テ）	19（テ）	19（テ）	19（テ）	19（テ）
回答したくない	20	20	20	20	20
わからない	21	21	21	21	21
配偶者はいない	※	※	※	22 ----▶	22
仕事はしていない	※	※	23	※	23

ここからは、ご両親のことについて、おうかがいします。

タテ方向（父親について問 30A, 問 31A, B, C…の順）に尋ねるのではなく、ヨコ方向（問 30A について父親、母親…の順に尋ね、続いて問 31A について父親、母親…の順）に尋ねる。

問 30 あなた（と配偶者）のご両親のうち、現在もご存命の方はどなたですか。

存命の親に○をつけ、その親についてのみ尋ねる。現在、配偶者がいる回答者には、配偶者の親も尋ねる。存命の親が 1 人もいない場合は問 32-1 へ。

存命の親に○	あなたの父親	あなたの母親	配偶者の父親	配偶者の母親
A その方は、あなたと一緒に暮らしていますか。順に教えてください。	PPLVTG 1 同居 2 別居 ↓ 問 31 の「あなたの父親」に○	MMLVTG 1 同居 2 別居 ↓ 問 31 の「あなたの母親」に○	PPLLVTG 1 同居 2 別居 ↓ 問 31 の「配偶者の父親」に○	MMLLVTG 1 同居 2 別居 ↓ 問 31 の「配偶者の母親」に○

問 31 あなた（と配偶者）のご両親のうち、あなたと別々に暮らしている方についてのみうかがいます。

問 30 で「別居」の親についてのみ尋ねる。「同居」、「亡くなっている」場合は尋ねない。

別居の親がない場合は問 32-1 へ。

別居している親に○	あなたの父親	あなたの母親	配偶者の父親	配偶者の母親
A その方の年齢を順に教えてください。	PPAGE <input type="text"/> 歳	MMAGE <input type="text"/> 歳	PPLAGE <input type="text"/> 歳	MMLAGE <input type="text"/> 歳
[回答票 20] B その方は、現在、配偶者がいますか。順に教えてください。	PPMG 1 (ア) 現在、配偶者がいる 2 (イ) 離別 3 (ウ) 死別 4 (エ) 未婚 5 離婚を前提に別居中 6 同棲中	MMMGM 1 (ア) 現在、配偶者がいる 2 (イ) 離別 3 (ウ) 死別 4 (エ) 未婚 5 離婚を前提に別居中 6 同棲中	PPLMG 1 (ア) 現在、配偶者がいる 2 (イ) 離別 3 (ウ) 死別 4 (エ) 未婚 5 離婚を前提に別居中 6 同棲中	MMLMG 1 (ア) 現在、配偶者がいる 2 (イ) 離別 3 (ウ) 死別 4 (エ) 未婚 5 離婚を前提に別居中 6 同棲中
[回答票 21] C その方は、誰かと一緒に暮らしていますか。この中から <u>あてはまるもの1つ</u> を選んで、順に教えてください。 複数の子どもと同居している場合（1 (ア)、2 (イ)、3 (ウ)のうち複数の選択肢をあげた場合）は数字の小さい選択肢を優先する。	PPFAM 1 (ア) あなたの既婚の兄や弟 2 (イ) あなたの既婚の姉や妹 3 (ウ) あなたの未婚の兄弟姉妹 4 (エ) 夫婦で二人暮らし 5 (オ) 一人暮らし 6 (カ) 施設に入所 7 (キ) その他 ()	MMFAM 1 (ア) あなたの既婚の兄や弟 2 (イ) あなたの既婚の姉や妹 3 (ウ) あなたの未婚の兄弟姉妹 4 (エ) 夫婦で二人暮らし 5 (オ) 一人暮らし 6 (カ) 施設に入所 7 (キ) その他 ()	PPLFAM 1 (ア) 配偶者の既婚の兄や弟 2 (イ) 配偶者の既婚の姉や妹 3 (ウ) 配偶者の未婚の兄弟姉妹 4 (エ) 夫婦で二人暮らし 5 (オ) 一人暮らし 6 (カ) 施設に入所 7 (キ) その他 ()	MMLFAM 1 (ア) 配偶者の既婚の兄や弟 2 (イ) 配偶者の既婚の姉や妹 3 (ウ) 配偶者の未婚の兄弟姉妹 4 (エ) 夫婦で二人暮らし 5 (オ) 一人暮らし 6 (カ) 施設に入所 7 (キ) その他 ()
D その方は、現在、収入をとまなう仕事をしていいますか。順に教えてください。	PPJOB 1 している 2 していない	MMJOB 1 している 2 していない	PPLJOB 1 している 2 していない	MMLJOB 1 している 2 していない

(続き)	あなたの父親 ↓	あなたの母親 ↓	配偶者の父親 ↓	配偶者の母親 ↓
[回答票 22] E その方は、あなたの家からどのくらい離れた所に住んでいますか。この中から選んで順に教えてください。	PPDIST 1 (ア) 隣、同じ建物、同じ通り 2 (イ) 歩いて15分以内 3 (ウ) 車や電車等で30分以内 4 (エ) // 1時間以内 5 (オ) // 3時間以内 6 (カ) それより遠い	MMDIST 1 (ア) 隣、同じ建物、同じ通り 2 (イ) 歩いて15分以内 3 (ウ) 車や電車等で30分以内 4 (エ) // 1時間以内 5 (オ) // 3時間以内 6 (カ) それより遠い	PPLDIST 1 (ア) 隣、同じ建物、同じ通り 2 (イ) 歩いて15分以内 3 (ウ) 車や電車等で30分以内 4 (エ) // 1時間以内 5 (オ) // 3時間以内 6 (カ) それより遠い	MMLDIST 1 (ア) 隣、同じ建物、同じ通り 2 (イ) 歩いて15分以内 3 (ウ) 車や電車等で30分以内 4 (エ) // 1時間以内 5 (オ) // 3時間以内 6 (カ) それより遠い
[回答票 23] F その方と直接会うことは、どのくらいありますか。この中から選んで順に教えてください。	PPCNTA 1 (ア) ほぼ毎日 2 (イ) 週に数回 3 (ウ) 週に1回程度 4 (エ) 月に1回程度 5 (オ) 年に数回 6 (カ) 年に1回程度 7 (キ) 年に1回もない	MMCNTA 1 (ア) ほぼ毎日 2 (イ) 週に数回 3 (ウ) 週に1回程度 4 (エ) 月に1回程度 5 (オ) 年に数回 6 (カ) 年に1回程度 7 (キ) 年に1回もない	PPLCNTA 1 (ア) ほぼ毎日 2 (イ) 週に数回 3 (ウ) 週に1回程度 4 (エ) 月に1回程度 5 (オ) 年に数回 6 (カ) 年に1回程度 7 (キ) 年に1回もない	MMLCNTA 1 (ア) ほぼ毎日 2 (イ) 週に数回 3 (ウ) 週に1回程度 4 (エ) 月に1回程度 5 (オ) 年に数回 6 (カ) 年に1回程度 7 (キ) 年に1回もない
[回答票 23] G その方とは、直接会う以外に、電話・手紙・電子メールなどで、どのくらい連絡を取り合っていますか。この中から選んで順に教えてください。	PPCNTB 1 (ア) ほぼ毎日 2 (イ) 週に数回 3 (ウ) 週に1回程度 4 (エ) 月に1回程度 5 (オ) 年に数回 6 (カ) 年に1回程度 7 (キ) 年に1回もない	MMCNTB 1 (ア) ほぼ毎日 2 (イ) 週に数回 3 (ウ) 週に1回程度 4 (エ) 月に1回程度 5 (オ) 年に数回 6 (カ) 年に1回程度 7 (キ) 年に1回もない	PPLCNTB 1 (ア) ほぼ毎日 2 (イ) 週に数回 3 (ウ) 週に1回程度 4 (エ) 月に1回程度 5 (オ) 年に数回 6 (カ) 年に1回程度 7 (キ) 年に1回もない	MMLCNTB 1 (ア) ほぼ毎日 2 (イ) 週に数回 3 (ウ) 週に1回程度 4 (エ) 月に1回程度 5 (オ) 年に数回 6 (カ) 年に1回程度 7 (キ) 年に1回もない

問 32-1 あなたの兄弟姉妹は何人ですか。亡くなった方も含めてお答えください。

いない場合は0(ゼロ)を記入。養子・連れ子などの場合に、誰を「兄弟姉妹」に含むかは本人の判断にまかせる。

あなたの兄弟姉妹

XNUMBROE	XNUMSISE	XNUMBROY	XNUMSISY
兄	姉	弟	妹
人	人	人	人

問 32-2 現在、結婚されている方(あるいは配偶者の方と死別された方)は、配偶者の兄弟姉妹についても人数を教えてください。亡くなった方も含めてお答えください。

配偶者が死別の場合にも尋ねる。未婚や離別の人には聞かない。いない場合は0(ゼロ)を記入。

配偶者の兄弟姉妹

XSSNBROE	XSSNSISE	XSSNBROY	XSSNSISY
兄	姉	弟	妹
人	人	人	人

問 33 これまでにお持ちになったお子様は何人ですか。独立した方、亡くなった方も含めてお答えください。
 いない場合は0（ゼロ）と記入し、問 37-1 へ。養子・連れ子について尋ねられた場合は、含めて答えてもらう。

CCNUMTTL 人

問 34 [回答票 24] 昨年1年間にかかった、あなたの子どもの教育費は、世帯全体でこの中のどれにあたりますか。社会人入学の学費は除きます。

子どもには、学業を終えていない子どもをすべて含む（幼児から専門学校生、大学生、大学院生まですべて）。
 教育費には、在学中の子どもの下宿代・仕送りを含む。

SZEXED

- | | |
|-------------------|-------------------------|
| 1 (ア) なし | 10 (コ) 100～200 万円未満 |
| 2 (イ) 3 万円未満 | 11 (サ) 200～300 万円未満 |
| 3 (ウ) 3～5 万円未満 | 12 (シ) 300～400 万円未満 |
| 4 (エ) 5～10 万円未満 | 13 (ス) 400～500 万円未満 |
| 5 (オ) 10～15 万円未満 | 14 (セ) 500 万円以上 |
| 6 (カ) 15～20 万円未満 | 15 (ソ) すべての子どもが学業を終えている |
| 7 (キ) 20～30 万円未満 | 16 回答したくない |
| 8 (ク) 30～50 万円未満 | 17 わからない |
| 9 (ケ) 50～100 万円未満 | |

問 35 それぞれのお子様についてうかがいます。亡くなっている方も含めて、早く生まれたお子様から順にお答えください。

タテ方向（第一子について A, B, C の順）に尋ねるのではなく、ヨコ方向（A について第一子, 第二子…の順）に尋ねる。問 33 の人数に合わせる。5 人以上の場合は、補助用紙を使用。

	第一子 ↓	第二子 ↓	第三子 ↓	第四子 ↓
CC**SEX A その方の性別を順に教えてください。	1 男性 2 女性	1 男性 2 女性	1 男性 2 女性	1 男性 2 女性
CC**SCH B その方は、すでに学業を終えていますか。順に教えてください。	1 終えている 2 まだ終えていない 3 亡くなっている	1 終えている 2 まだ終えていない 3 亡くなっている	1 終えている 2 まだ終えていない 3 亡くなっている	1 終えている 2 まだ終えていない 3 亡くなっている
CC**LVTG C その方は、あなたと一緒に暮らしていますか。順に教えてください。	1 同居 2 別居 3 亡くなっている <div style="text-align: right; font-size: small;">問 36 の「第一子」に○</div>	1 同居 2 別居 3 亡くなっている <div style="text-align: right; font-size: small;">問 36 の「第二子」に○</div>	1 同居 2 別居 3 亡くなっている <div style="text-align: right; font-size: small;">問 36 の「第三子」に○</div>	1 同居 2 別居 3 亡くなっている <div style="text-align: right; font-size: small;">問 36 の「第四子」に○</div>

問 36 お子様のうち、あなたと別々に暮らしている方についてのほうがいます。

問 35 で「別居」の子どものみ尋ねる。タテ方向（第一子について A, B, C…の順）に尋ねるのではなく、ヨコ方向（A について第一子, 第二子…の順）に尋ねる。「同居」、「亡くなっている」場合は尋ねない。別居の子どもがいない場合は問 37-1 へ。第五子以降で別居者がいる場合は、補助用紙を使用。

別居の子に○	第一子	第二子	第三子	第四子
CC**AGE A その方の年齢を順に教えてください。	<input type="text"/> 歳	<input type="text"/> 歳	<input type="text"/> 歳	<input type="text"/> 歳
CC**MG 〔回答票 25〕 B その方は、現在、結婚していますか。順に教えてください。	1 (ア) 現在、配偶者がいる 2 (イ) 離別 3 (ウ) 死別 4 (エ) 未婚 5 離婚を前提に別居中 6 同棲中	1 (ア) 現在、配偶者がいる 2 (イ) 離別 3 (ウ) 死別 4 (エ) 未婚 5 離婚を前提に別居中 6 同棲中	1 (ア) 現在、配偶者がいる 2 (イ) 離別 3 (ウ) 死別 4 (エ) 未婚 5 離婚を前提に別居中 6 同棲中	1 (ア) 現在、配偶者がいる 2 (イ) 離別 3 (ウ) 死別 4 (エ) 未婚 5 離婚を前提に別居中 6 同棲中
CC**JOB C その方は、現在、収入をともなう仕事をしていますか。順に教えてください。	1 している 2 していない	1 している 2 していない	1 している 2 していない	1 している 2 していない
CC**DIST 〔回答票 26〕 D その方は、あなたの家からどのくらい離れた所に住んでいますか。この中から選んで順に教えてください。	1 (ア) 隣、同じ建物、同じ通り 2 (イ) 歩いて15分以内 3 (ウ) 車や電車等で30分以内 4 (エ) // 1時間以内 5 (オ) // 3時間以内 6 (カ) それより遠い	1 (ア) 隣、同じ建物、同じ通り 2 (イ) 歩いて15分以内 3 (ウ) 車や電車等で30分以内 4 (エ) // 1時間以内 5 (オ) // 3時間以内 6 (カ) それより遠い	1 (ア) 隣、同じ建物、同じ通り 2 (イ) 歩いて15分以内 3 (ウ) 車や電車等で30分以内 4 (エ) // 1時間以内 5 (オ) // 3時間以内 6 (カ) それより遠い	1 (ア) 隣、同じ建物、同じ通り 2 (イ) 歩いて15分以内 3 (ウ) 車や電車等で30分以内 4 (エ) // 1時間以内 5 (オ) // 3時間以内 6 (カ) それより遠い
CC**CNTA 〔回答票 27〕 E その方と直接会うことは、どのくらいありますか。この中から選んで順に教えてください。	1 (ア) ほぼ毎日 2 (イ) 週に数回 3 (ウ) 週に1回程度 4 (エ) 月に1回程度 5 (オ) 年に数回 6 (カ) 年に1回程度 7 (キ) 年に1回もない	1 (ア) ほぼ毎日 2 (イ) 週に数回 3 (ウ) 週に1回程度 4 (エ) 月に1回程度 5 (オ) 年に数回 6 (カ) 年に1回程度 7 (キ) 年に1回もない	1 (ア) ほぼ毎日 2 (イ) 週に数回 3 (ウ) 週に1回程度 4 (エ) 月に1回程度 5 (オ) 年に数回 6 (カ) 年に1回程度 7 (キ) 年に1回もない	1 (ア) ほぼ毎日 2 (イ) 週に数回 3 (ウ) 週に1回程度 4 (エ) 月に1回程度 5 (オ) 年に数回 6 (カ) 年に1回程度 7 (キ) 年に1回もない
CC**CNTB 〔回答票 27〕 F その方とは、直接会う以外に、電話・手紙・電子メールなどで、どのくらい連絡を取り合っていますか。この中から選んで順に教えてください。	1 (ア) ほぼ毎日 2 (イ) 週に数回 3 (ウ) 週に1回程度 4 (エ) 月に1回程度 5 (オ) 年に数回 6 (カ) 年に1回程度 7 (キ) 年に1回もない	1 (ア) ほぼ毎日 2 (イ) 週に数回 3 (ウ) 週に1回程度 4 (エ) 月に1回程度 5 (オ) 年に数回 6 (カ) 年に1回程度 7 (キ) 年に1回もない	1 (ア) ほぼ毎日 2 (イ) 週に数回 3 (ウ) 週に1回程度 4 (エ) 月に1回程度 5 (オ) 年に数回 6 (カ) 年に1回程度 7 (キ) 年に1回もない	1 (ア) ほぼ毎日 2 (イ) 週に数回 3 (ウ) 週に1回程度 4 (エ) 月に1回程度 5 (オ) 年に数回 6 (カ) 年に1回程度 7 (キ) 年に1回もない

あなたが学校教育終了後、最初についた仕事についておうかがいします。

学校を中退している場合は、中退後に最初についた仕事について尋ねる。兵役は除く。兵役後についた仕事について尋ねる。
 在学中の就業を、回答者が初めての仕事と捉えていれば、それについて尋ねる。

問 45 [回答票 34] あなたは、学校教育終了後、すぐに仕事につきましたか。

XGETJOB

- | | | |
|--------------------------------------|---------------------------|-------------------------|
| 1
(ア)
すぐついた
(3ヶ月たたないうちについた) | 2
(イ)
3ヶ月以上たってからついた | 3
(ウ)
仕事についたことはない |
|--------------------------------------|---------------------------|-------------------------|

これで終わりです。長時間のご協力誠にありがとうございました。

問 46-1 [回答票 35] あなたが最初についた仕事は、大きく分けて、この中のどれにあたりますか。

1 (ア)「経営者」と5 (オ)「自営業主」のどちらを選択するかは、回答者自身の判断に任せる。
 公務員の場合でも、これ以降の質問に回答してもらう。

TPFSTJB

- | | | | | | | |
|------------------------|----------------------------|-------------------------------------|------------------|---------------------------|-------------------|------------|
| 1
(ア)
経営者
・役員 | 2
(イ)
常時雇用の
一般従業者 | 3
(ウ)
臨時雇用 (パート・
アルバイト・内職) | 4
(エ)
派遣社員 | 5
(オ)
自営業主
・自由業者 | 6
(カ)
家族従業者 | 7
わからない |
|------------------------|----------------------------|-------------------------------------|------------------|---------------------------|-------------------|------------|

問 46-2 [回答票 36] 当時のあなたの役職は、この中のどれにあたりますか。

TPFSTJBP

- 1 (ア) 役職なし
- 2 (イ) 職長・班長・組長など
- 3 (ウ) 係長 (係長相当)
- 4 (エ) 課長 (課長相当)
- 5 (オ) 部長 (部長相当)
- 6 (カ) その他の役職 (具体的に)
- 7 わからない

問 47 あなたが最初についた仕事の内容を具体的にお聞かせください。(例えば、小学校教員、塾の講師、農作業、バスの運転、自動車の修理、スーパーのレジ、銀行の経理、コンピュータのプログラマー、営業事務、外回り営業……というように)

XXFSTJB

XXFSTJBE

(できるだけ詳しく具体的に。)

問 48 [回答票 37] 同じ会社・組織で働いていた方の人数は、この中のどれにあたりますか。身近な職場だけではなく、会社・組織全体でお答えください。また、あなた自身、家族従業者、パートタイムの方など、働いている方すべてを含めてください。

省庁や自治体から給与を得ている場合 (公立学校の教師、消防署員など) は、すべて官公庁。公社は官公庁ではない。

SZSTFFST

- | | | |
|--------------|----------------|---------------------|
| 1 (ア) 1人 | 5 (オ) 30~99人 | 9 (ケ) 1,000~1,999人 |
| 2 (イ) 2~4人 | 6 (カ) 100~299人 | 10 (コ) 2,000~9,999人 |
| 3 (ウ) 5~9人 | 7 (キ) 300~499人 | 11 (サ) 1万人以上 |
| 4 (エ) 10~29人 | 8 (ク) 500~999人 | 12 (シ) 官公庁 |
| | | 13 わからない |

これで終わりです。長時間のご協力、誠にありがとうございました。

〔調査員記入〕

F1 回答者はインタビューにどれくらい協力的でしたか。

COOP

- | | | | |
|--------|-----------------|-------------------|-------------------|
| 1 | 2 | 3 | 4 |
| とても協力的 | どちらかといえば
協力的 | それほど
協力的ではなかった | まったく
協力的ではなかった |

F2 回答者の質問への理解度はどうでしたか。

USTAND

- | | | | |
|-------|------------|---------|----------|
| 1 | 2 | 3 | 4 |
| 非常に良い | どちらかといえば良い | あまり良くない | まったく良くない |

F3 質問内容が不明瞭（回答者が理解していない）と思われる質問はどれでしたか。

(できるだけ詳しく具体的に)

F4 その他（どんなことでも結構ですから、気づいた点をご記入ください。）

(謝礼や回答者の反応など、できるだけ詳しく具体的に)

F5 回答者の住んでいる地域は以下のどれですか。

AREA

- 1 工場の多い地域
- 2 商店・事業所の多い地域
- 3 主に古くからの住宅地（戦前からの住宅地）
- 4 主に新興住宅地（戦後できたニュータウンを含む）
- 5 農山漁村
- 6 その他（具体的に _____)

F6 面接票と留置票のどちらを先に実施しましたか。

PROC

- | | |
|--------|--------|
| 1 面接が先 | 2 留置が先 |
|--------|--------|

F7 この面接調査票の調査時刻、所要時間を必ず記録して下さい。

所要時間は、インタビューの時間であり、調査依頼のための説明時間は含まない。

DURATION

この面接調査票の調査時刻		所要時間
(開始) ____時__分頃	(終了) ____時__分頃	およそ__分