

2005 年 9 月
JGSS-2005 面接調査票



文部科学省指定
学術フロンティア推進拠点研究プロジェクト

「第 5 回 生活と意識についての国際比較調査」

調査企画：大阪商業大学比較地域研究所
東京大学社会科学研究所

IDUSE 識別番号
BLOCK 地域ブロック
PREF 都道府県名
SIZE 市群規模

	訪問日	訪問時間	話をした人
1	月 日 ()	午前・午後 時 分頃	本人 家族のみ 不在
2	月 日 ()	午前・午後 時 分頃	本人 家族のみ 不在
3	月 日 ()	午前・午後 時 分頃	本人 家族のみ 不在
4	月 日 ()	午前・午後 時 分頃	本人 家族のみ 不在
5	月 日 ()	午前・午後 時 分頃	本人 家族のみ 不在
6	月 日 ()	午前・午後 時 分頃	本人 家族のみ 不在
7	月 日 ()	午前・午後 時 分頃	本人 家族のみ 不在
8	月 日 ()	午前・午後 時 分頃	本人 家族のみ 不在
9	月 日 ()	午前・午後 時 分頃	本人 家族のみ 不在
10	月 日 ()	午前・午後 時 分頃	本人 家族のみ 不在

回収状況
面接票 1 面接完了 DATE (月 日) MONTH DAY 2 面接不能
留置票 1 回収完了 DATEB (月 日) MONTHB DAYB 2 回収不能
一方で調査不能の場合、次のページを忘れず記入する。
留置票の受取予定日時

対象者本人に会えるまでの訪問を全て記録する。
 10 回を越えた訪問の記録は不要。
 接触ができるまで、必ず 4 日以上訪問する。
 (同日に 2 度訪問しても 1 日と数えるが、同日の訪問を禁止するわけではない)
 必ず平日と休日(土日祝)の両方を訪問する。

SEXA 性別
DOBYEAR 生年(西暦)
AGEB 年齢
MARC 配偶者(DOMARRY の転記)

面接票か留置票の一方でも調査不能であった場合、このページを必ず記入する。

N1 調査不能と決定した日時

月 日 1 午前 時 分頃
2 午後 時 分頃

N2 対象者の家の種類

- 1 一戸建て 2 集合住宅（アパート・マンションなど） 3 不明

N3 調査不能の理由

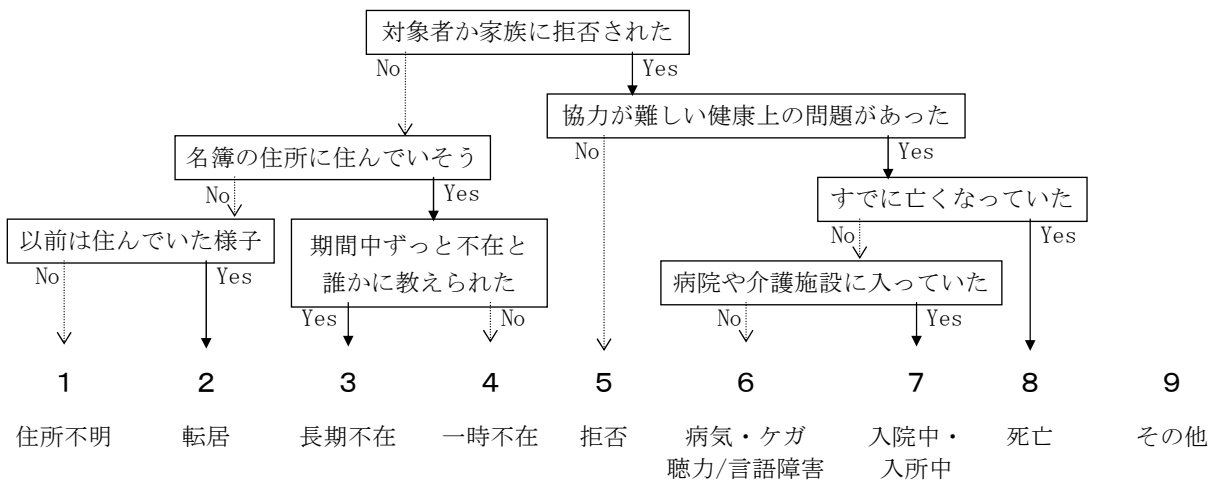

上の流れ図に沿って理由を分類する。

結果に違和感がある場合や変わった状況の場合は、「9 その他」に○をつけ、下の欄を詳しく記入する。

ここで○をつけた番号は、対象者名簿の「欠票 No」に転記する。

N4 調査不能の具体的な状況（複雑な状況については、詳しく記入してください）

まずはじめに、あなたのお仕事について、おうかがいします。

問 1-1 [回答票 1] 先週、あなたは収入をとまなう仕事をしましたか、または仕事をするようになっていましたか。この中からあげてください。

XJOB1WK

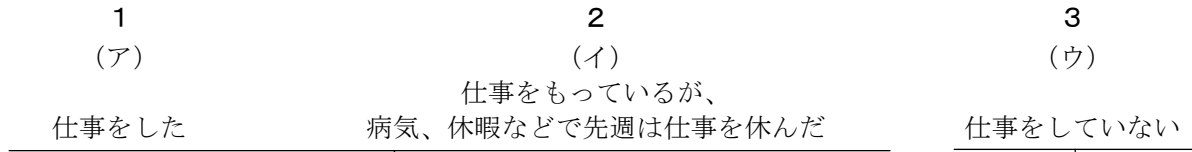

問 1-2 [回答票 2] 先週のあなたはこの中のどれにあたりますか。

TP5UNEMP

- | | |
|-------------------|-----------------|
| 1 (ア) 失業中 | 4 (エ) 主に家事をしている |
| 2 (イ) 定年などで仕事をやめた | 5 (オ) その他 () |
| 3 (ウ) 学生 | 6 わからない |

問 1-3 あなたは、これまでに収入をとまなう仕事をしたことがありますか。

XWORK

- | | |
|------|---------------------|
| 1 はい | 2 いいえ → 7 ページ問 17 へ |
|------|---------------------|

問 1-4 [回答票 3] あなたが最後の主な仕事をやめた最も大きな理由は何ですか。

XXSTPJB

- | | |
|----------------------------|------------------------|
| 1 (ア) 定年など退職 (引退) する年齢になった | 8 (ク) 仕事や労働条件等が不満だったので |
| 2 (イ) 早期退職 (引退) を選んだ | 9 (ケ) 開業や転職のため |
| 3 (ウ) 早期退職 (引退) をさせられた | 10 (コ) 家族の介護のため |
| 4 (エ) 健康上の理由で働けなくなった | 11 (サ) 結婚したため |
| 5 (オ) 会社が倒産したり、職場が閉鎖された | 12 (シ) 出産・育児のため |
| 6 (カ) 解雇された | 13 (ス) その他 () |
| 7 (キ) 雇用期間や契約期間が終了した | 14 わからない |

7 ページ問 17 へ

お仕事について少し詳しくおうかがいします。2つ以上仕事をお持ちの方は、主な仕事1つについてお答えください。

問 2-1 あなたは主な収入を得る仕事を先週何日しましたか。また、週合計何時間しましたか。そのうち、残業は何時間しましたか。

先週、病気や休暇などで仕事をしなかった場合は、ふだんの状態について答えてもらう。

自営業など残業時間があてはまらない場合、残業時間には0 (ゼロ) と記入。

XJOBDWK 週 日

XJOBHWK 週 合 計 時間

XOTHWK (内) 残 業 時間

問 2-2 あなたは通常、何曜日に仕事をしますか。働く時間が短い曜日も入れてください。

該当する曜日すべてに○をつける

- | | | | | | |
|----------------|---|-----|----------------|---|----------------|
| DOWKMON | 1 | 月曜日 | DOWKFRI | 5 | 金曜日 |
| DOWKTUE | 2 | 火曜日 | DOWKSAT | 6 | 土曜日 |
| DOWKWED | 3 | 水曜日 | DOWKSUN | 7 | 日曜日 |
| DOWKTHU | 4 | 木曜日 | DOWKVAR | 8 | 週によって働く曜日はまちまち |

問 2-3 [回答票 4] この 1 年間に、連続して 4 日以上休んだことが何回ありましたか。

土日などの通常の休日や祝日を含めて 4 日以上の場合も入れる (盆休みや正月、ゴールデンウィークなども含む)。

忌引きや本人の病気による休みは入れない。

FQWKOFF

- | | | | | |
|-----|-----|-----|-------|-----|
| 1 | 2 | 3 | 4 | 5 |
| (ア) | (イ) | (ウ) | (エ) | (オ) |
| 1 回 | 2 回 | 3 回 | 4 回以上 | なし |

問 3-1 [回答票 5] 現在、あなたのお住まいから職場までの通勤時間は、片道平均どれくらいですか。

DOCMT

	1	2	3
	(ア)	(イ)	(ウ)
SZCMTTL	時間	分	日によって 行き先が違う
およそ	<input type="text"/> <input type="text"/>	<input type="text"/> <input type="text"/>	住まいと 職場は同じ
	SZCMTHR	SZCMTMIN	

問 3-2 [回答票 6] 通勤手段は何ですか。あてはまるものをすべて選んでください。

- | | | | | | |
|----------------|---|----------|-----------------|---|---------|
| CMTWALK | 1 | (ア) 徒歩のみ | CMTTRAIN | 5 | (オ) 電車 |
| CMTBCYL | 2 | (イ) 自転車 | CMTCAR | 6 | (カ) 自動車 |
| CMTMCYL | 3 | (ウ) バイク | CMTBOAT | 7 | (キ) 船 |
| CMTBUS | 4 | (エ) バス | CMTETC | 8 | (ク) その他 |

問 4 [回答票 7] あなたが働く事業所はこの中のどれにあたりますか。

省庁や自治体から給与を得ている場合 (公立学校の教師、消防署員など) は、すべて官公庁。公社は官公庁ではない。

- TP4WPLA**
- 1 (ア) 官公庁
 - 2 (イ) 単独事業所 (他に事業所などはない)
 - 3 (ウ) 支店・支所 (本社・本店は他にある)
 - 4 (エ) 本社・本店 (他に支店・支所などがある)
 - 5 わからない

問 5-1 [回答票 8] あなたの仕事は、大きく分けて、この中のどれにあたりますか。

1 (ア)「経営者」と 11 (サ)「自営業主」のどちらを選択するかは、回答者自身の判断に任せる。

官公庁に勤める回答者にも、問 5 すべてに回答してもらう。

TP12JOB

- | | |
|---------------------------|----------------------|
| 1 (ア) 経営者・役員 | 8 (ク) " 役職はわからない |
| 2 (イ) 常時雇用の一般従業者 役職なし | 9 (ケ) 臨時雇用・パート・アルバイト |
| 3 (ウ) " 職長、班長、組長 | 10 (コ) 派遣社員 |
| 4 (エ) " 係長、係長相当職 | 11 (サ) 自営業主・自由業者 |
| 5 (オ) " 課長、課長相当職 | 12 (シ) 家族従業者 |
| 6 (カ) " 部長、部長相当職 | 13 (ス) 内職 |
| 7 (キ) " その他の役職
(具体的に) | 14 わからない |

問 5-2 あなたが働いている場所（工場、事務所、商店、病院などの事業所）はどのような事業をしていますか。例えば野菜の販売、自動車の製造、旅館、銀行の支店など、具体的にお聞かせください。

XXWPL

(できるだけ詳しく具体的に。会社名のみは不可)

問 5-3 あなたは通常、そこでどのような仕事をしていますか。仕事の内容を具体的にお聞かせください。(例えば、小学校教員、塾の講師、農作業、バスの運転、自動車の修理、スーパーのレジ、銀行の経理、コンピュータのプログラマー、営業事務、化粧品の外回り営業……というように)

XXJOB

(できるだけ詳しく具体的に)

次の 2 問は、あなたの働いている会社・組織全体についての質問です。

問 6 [回答票 9] 従業員（働いている人）は、会社・組織全体で何人くらいですか。あなた自身、家族従業者、パートタイムの方も含めてお答えください。

省庁や自治体から給与を得ている場合（公立学校の教師、消防署員など）は、すべて官公庁。公社は官公庁ではない。

SZTTLSTA

- | | |
|-----------------|----------------------|
| 1 (ア) 1 人 | 7 (キ) 300～499 人 |
| 2 (イ) 2～4 人 | 8 (ク) 500～999 人 |
| 3 (ウ) 5～9 人 | 9 (ケ) 1,000～1,999 人 |
| 4 (エ) 10～29 人 | 10 (コ) 2,000～9,999 人 |
| 5 (オ) 30～99 人 | 11 (サ) 1 万人以上 |
| 6 (カ) 100～299 人 | 12 (シ) 官公庁 |
| | 13 わからない |

問 7 あなたは現在の会社・組織に通算何年働いていますか。(自営業者は自営業を行なっている期間)

XJOBYR

年間

1 年未満の場合は 0 (ゼロ) と記入。

問 8 [回答票 10] 昨年 1 年間のあなたの主な仕事からの収入はいくらでしたか。税金、社会保険料、その他が引かれる前の額をお答えください。尋ねられたら「残業額も含む」と答える。

SZINCOMX

- | | |
|---------------------|-------------------------|
| 1 (ア) なし | 12 (シ) 750～850 万円未満 |
| 2 (イ) 70 万円未満 | 13 (ス) 850～1,000 万円未満 |
| 3 (ウ) 70～100 万円未満 | 14 (セ) 1,000～1,200 万円未満 |
| 4 (エ) 100～130 万円未満 | 15 (ソ) 1,200～1,400 万円未満 |
| 5 (オ) 130～150 万円未満 | 16 (タ) 1,400～1,600 万円未満 |
| 6 (カ) 150～250 万円未満 | 17 (チ) 1,600～1,850 万円未満 |
| 7 (キ) 250～350 万円未満 | 18 (ツ) 1,850～2,300 万円未満 |
| 8 (ク) 350～450 万円未満 | 19 (テ) 2,300 万円以上 |
| 9 (ケ) 450～550 万円未満 | |
| 10 (コ) 550～650 万円未満 | 20 回答したくない |
| 11 (サ) 650～750 万円未満 | 21 わからない |

問 9 仕事の上であなたが管理・監督する人（部下など）がいますか。

DOSTAFF

- 1 いる 2 いない 3 わからない

問 10-1 あなたが働く職場には、労働組合が組織されていますか。

DOUNION

- 1 はい 2 いいえ 3 わからない

問 10-2 [回答票 11] あなたは労働組合に入っていますか。

JOINUNI

- 1 (ア) 職場の労働組合に入っている
2 (イ) 職場以外の労働組合に入っている
3 (ウ) 入っていない

問 11 [回答票 12] 現在の主な仕事にどのくらい満足していますか。

ST5JOB

- | | | | | | |
|--------|--------------------|---------------|-------------------|-------|-------|
| 1 | 2 | 3 | 4 | 5 | 6 |
| (ア) | (イ) | (ウ) | (エ) | (オ) | |
| 満足している | どちらかといえば
満足している | どちらとも
いえない | どちらかといえば
不満である | 不満である | わからない |

問 12-1 [回答票 13] 賃金や時間などの自分の労働条件について不満を感じた場合、あなたは次の A・B のどちらの行動をとると思いますか。

WLWKCND

- A 現在の会社・団体の中でぎりぎりまで改善する努力をする
B 現在の会社・団体に見切りをつけて、より良い条件の仕事や事業を探す

- 1 (ア) A 2 (イ) どちらかといえば A 3 (ウ) どちらかといえば B 4 (エ) B

問 12-2 [回答票 14] 会社や団体の今後の経営に不安を覚えた場合、あなたは次の A・B のどちらの行動をとると思いますか。

WLWKMNG

- A 現在の会社・団体の中でぎりぎりまで改善する努力をする
B 現在の会社・団体に見切りをつけて、より安定した仕事や事業を探す

- 1 (ア) A 2 (イ) どちらかといえば A 3 (ウ) どちらかといえば B 4 (エ) B

問 13 [回答票 15] 今働いている会社をやめるつもりがありますか。(または) 今の事業をやめるつもりがありますか。

WLKEEPJA

- | | | | |
|-----------------|-----------------|-------------------|-------|
| 1 | 2 | 3 | 4 |
| (ア) | (イ) | (ウ) | |
| 近いうちに
やめるつもり | 当分
やめるつもりはない | まったく
やめるつもりはない | わからない |

問 14 [回答票 16] 今後 1 年間にあなたが失業する可能性があると思いますか。

自営業主が倒産などで失職する場合も含む。

OP4UNEMP

- | | | | | |
|-------|--------|-------|--------|-------|
| 1 | 2 | 3 | 4 | 5 |
| (ア) | (イ) | (ウ) | (エ) | |
| かなりある | ある程度ある | あまりない | まったくない | わからない |

問 15 [回答票 17] もし今の仕事や事業をやめた場合、現在と同じ程度の年収・福利厚生を提供してくれる他の会社に就職することは、どの程度容易だと思いますか。

OP3NEWJB

- | | | | |
|----------|-----------|--------|-------|
| 1 | 2 | 3 | 4 |
| (ア) | (イ) | (ウ) | |
| 非常に容易である | ある程度容易である | 容易ではない | わからない |

問 16-1 これまでお答えいただいた仕事以外に、あなたは先週、別の仕事をしましたか。またはすることになっていましたか。収入をとまなう仕事についてのみお答えください。

XSJB1WK

1 はい

2 いいえ

問 16-2 その他の収入の仕事を、先週合計何時間しましたか。またはすることになっていましたか。

SZSJBHWK

時間

時間

(全員に)

問 17 あなたは現在、仕事を探していますか。

DOLOOKJB

1 はい

2 いいえ

問 18-1 [回答票 18] 現在、あなたの生計をまかなう収入源は何ですか。あてはまるものをすべて選んでください。

問 18-2 [回答票 18] そのうち、一番中心となる収入源を1つだけ教えてください。

問 18-1 であてはまるものが1つしかなければ、問 18-2 では同じものに○をつける。

		問 18-1 あてはまる収入源 すべてに○	INCMAIN 問 18-2 中心となる収入源 1つだけに○
INCSELF	(ア) 自分の収入	1	1
INCSP	(イ) 配偶者の収入	2	2
INCPAR	(ウ) 親の収入	3	3
INCFAM	(エ) 配偶者・親以外の家族の収入	4	4
INCPEN	(オ) 年金	5	5
INCUEB	(カ) 失業保険	6	6
INCSAVE	(キ) 貯蓄	7	7
INCSOC	(ク) 社会福祉(生活保護、福祉手当等)	8	8
INCIRR	(ケ) 不定期的な仕事	9	9
INCOTHER	(コ) その他()	10	10
INCNOKN	わからない	11	11

問 19 [回答票 19] 働き方に関する次のA・Bの意見のうち、あなたの意見はどちらに近いですか。

OPCNGJB A さまざまな勤め先を経験する方がよい

B 一つの勤め先に長く勤める方がよい

1 (ア) A 2 (イ) どちらかといえばA 3 (ウ) どちらかといえばB 4 (エ) B

問 20 [回答票 20] かりに現在の日本の社会全体を、次のような10段階の層に分けるとすれば、あなた自身はこのどれに入るとお考えですか。

OP10LVL

一番上 1 2 3 4 5 6 7 8 9 10 一番下

ここからはあなたのご家族のことについておうかがいします。

問 21 あなたは結婚していますか。

本人の判断にまかせるが、尋ねられたら、婚姻届を出していない内縁の関係も含む。

DOMARRY

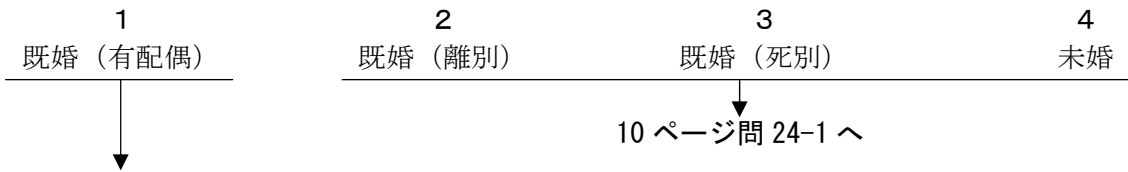

問 22-1 [回答票 21] 配偶者の方は先週、収入をとまなう仕事をしましたか。この中からあげてください。

SSJB1WK

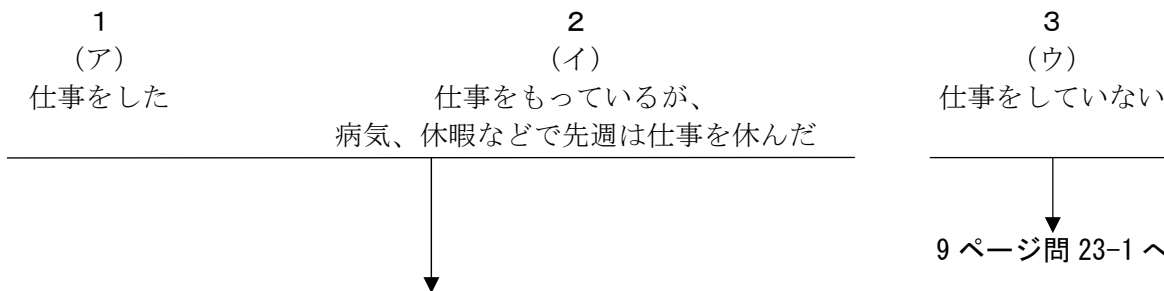

問 22-2 配偶者の方のお仕事について少し詳しくおうかがいします。2つ以上仕事をお持ちの方は、主な仕事1つについてお答えください。配偶者の方は先週何日仕事をしましたか。また、残業を含めて合計何時間仕事をしましたか。

先週、病気や休暇などで仕事をしなかった場合は、ふだんの状態について答えてもらう。

SSJBDWK

週 日

SSJBHRWK

週合計 時間

問 22-3 [回答票 22] 配偶者の方の仕事は、大きく分けて、この中のどれにあたりますか。

配偶者が官公庁に勤めている回答者にも、問 22 すべてに回答してもらう。

1 (ア)「経営者」と 11 (サ)「自営業主」のどちらを選択するかは、回答者自身の判断に任せる。

SSTP12JB

- | | |
|----------------------------|----------------------|
| 1 (ア) 経営者・役員 | 8 (ク) // 役職はわからない |
| 2 (イ) 常時雇用の一般従業者 役職なし | 9 (ケ) 臨時雇用・パート・アルバイト |
| 3 (ウ) // 職長、班長、組長 | 10 (コ) 派遣社員 |
| 4 (エ) // 係長、係長相当職 | 11 (サ) 自営業主・自由業者 |
| 5 (オ) // 課長、課長相当職 | 12 (シ) 家族従業者 |
| 6 (カ) // 部長、部長相当職 | 13 (ス) 内職 |
| 7 (キ) // その他の役職
(具体的に) | 14 わからない |

問 22-4 配偶者の方が働いている場所（工場、事務所、商店などの事業所）は、どのような事業をしていますか。野菜の販売、自動車の製造、旅館、銀行の支店など、具体的にお聞かせください。

SSXXHQX

(できるだけ詳しく具体的に。会社名のみは不可)

問 22-5 配偶者の方は通常、どのような仕事をしていますか。主な収入の仕事の内容を具体的にお聞かせください。(例えば、小学校教員、塾の講師、農作業、バスの運転、自動車の修理、スーパーのレジ、銀行の経理、コンピュータのプログラマー、営業事務、化粧品の外回り営業……というように)

SSXXJOB

(できるだけ詳しく具体的に。)

問 22-6 [回答票 23] 配偶者の方が働いている会社・組織全体で、従業員(働いている人)は何人くらいですか。配偶者自身、家族従業者、パートタイムの方も含めてお答えください。

省庁や自治体から給与を得ている場合(公立学校の教師、消防署員など)は、すべて官公庁。公社は官公庁ではない。

SSSZSTFA

- | | |
|----------------|---------------------|
| 1 (ア) 1人 | 7 (キ) 300~499人 |
| 2 (イ) 2~4人 | 8 (ク) 500~999人 |
| 3 (ウ) 5~9人 | 9 (ケ) 1,000~1,999人 |
| 4 (エ) 10~29人 | 10 (コ) 2,000~9,999人 |
| 5 (オ) 30~99人 | 11 (サ) 1万人以上 |
| 6 (カ) 100~299人 | 12 (シ) 官公庁 |
| | 13 わからない |

問 22-7 [回答票 24] 昨年1年間の配偶者の方の主な仕事からの収入はいくらでしたか。税金、社会保険料、その他が引かれる前の額をお答えください。尋ねられたら「残業額も含む」と答える。

SSSZINCM

- | | |
|--------------------|------------------------|
| 1 (ア) なし | 12 (シ) 750~850万円未満 |
| 2 (イ) 70万円未満 | 13 (ス) 850~1,000万円未満 |
| 3 (ウ) 70~100万円未満 | 14 (セ) 1,000~1,200万円未満 |
| 4 (エ) 100~130万円未満 | 15 (ソ) 1,200~1,400万円未満 |
| 5 (オ) 130~150万円未満 | 16 (タ) 1,400~1,600万円未満 |
| 6 (カ) 150~250万円未満 | 17 (チ) 1,600~1,850万円未満 |
| 7 (キ) 250~350万円未満 | 18 (ツ) 1,850~2,300万円未満 |
| 8 (ク) 350~450万円未満 | 19 (テ) 2,300万円以上 |
| 9 (ケ) 450~550万円未満 | |
| 10 (コ) 550~650万円未満 | 20 回答したくない |
| 11 (サ) 650~750万円未満 | 21 わからない |

問 23-1 配偶者の方の9月1日現在の年齢を教えてください。

SPAGEX

歳

問 23-2 配偶者の方とは一緒に暮らしていますか。

SPLVTG

- 1 同居 2 別居(単身赴任中) 3 別居(その他の理由)

問 24-1 あなたは、あなた自身のお父様、お母様と一緒に暮らしていますか。それぞれについてお答えください。二世帯住宅などの判断は回答者に任せるが、迷うときには「台所が同じ場合を同居とお考えください」と答える。

問 24-2 お父様、お母様の9月1日現在の年齢を教えてください。

	PPLVTG	PPAGE		MMLVTG	MMAGE
	同居・別居・死亡	死亡の場合は空欄		同居・別居・死亡	死亡の場合は空欄
父親	1 同居 2 別居 3 死亡	<input type="text"/> 歳	母親	1 同居 2 別居 3 死亡	<input type="text"/> 歳

問 25-1 これまでにお持ちになったお子様は何人ですか。独立した方、亡くなった方も含めてお答えください。いない場合は0（ゼロ）と記入。養子・連れ子について尋ねられた場合は、含めて答えてもらう。

CCNUMTTL 人

問 25-2 そのお子様全員について、一緒に暮らしているかどうか、性別、9月1日現在の年齢を教えてください。一番早く生まれたお子様から順にお答えください。

	CC**LVTG	CC**SEX	CC**AGE
	同居・別居・死亡	性別	死亡の場合は空欄
第一子	1 同居 2 別居 3 死亡	1 男 2 女	<input type="text"/> 歳
第二子	1 同居 2 別居 3 死亡	1 男 2 女	<input type="text"/> 歳
第三子	1 同居 2 別居 3 死亡	1 男 2 女	<input type="text"/> 歳
第四子	1 同居 2 別居 3 死亡	1 男 2 女	<input type="text"/> 歳
第五子	1 同居 2 別居 3 死亡	1 男 2 女	<input type="text"/> 歳

問 26-1 ここまでに、あなたの配偶者、あなた自身のご両親、お子様についてうかがいました。それ以外の方で、あなたと一緒に暮らしている方はいますか。いれば、その人数を教えてください。いない場合は0（ゼロ）と記入。養子・連れ子については、問 25-1 の子どもの中に含めてもらう。

SZFFOTHR 人

問 26-2 その全員について、あなたからみた続柄、性別、9月1日現在の年齢を教えてください。続柄は「続柄コード表」を参照し、具体的に記入した上で にコードを記入する。回答者本人からみた続柄であることに注意する。

	FFH**REL	FFH**SEX	FFH**AGE
	回答者からみた続柄	性別	年齢
(1) _____	<input type="text"/>	1 男 2 女	<input type="text"/> 歳
(2) _____	<input type="text"/>	1 男 2 女	<input type="text"/> 歳
(3) _____	<input type="text"/>	1 男 2 女	<input type="text"/> 歳
(4) _____	<input type="text"/>	1 男 2 女	<input type="text"/> 歳

問 27 あなたと一緒に暮らしている方は、あなたをのぞいて何人になりますか。

SZFFONLY SZFF TTL

同居者 人 + 本人 (1人) = 合計 人

問 28-1 あなたには、ここにあげるような理由で (〔回答票 25〕を見せる) 一時的に離れて暮らしているご家族がいますか。いれば、その人数を教えてください。

いない場合は 0 (ゼロ) と記入。結婚して家を離れている子どもは含めない。

SZFFOUT 人

問 28-2 [回答票 25] その全員について、あなたからみた続柄と別居の主な理由を教えてください。

続柄は「続柄コード表」を参照し、具体的に記入した上で □□ にコードを記入する。回答者本人からみた続柄であることに注意する。

FFO**REL		FFO**WHY						
回答者からみた続柄	コード記入	(ア)	(イ)	(ウ)	(エ)	(オ)	(カ)	(キ)
		あなたの 仕事の都合	あなたの 学業	家族の 仕事の都合	家族の 学業	長期入院	老人・福祉 施設に入所	その他 ()
(1) _____	<input style="width: 50px; height: 20px; border: 1px solid black;" type="text"/>	1	2	3	4	5	6	7
(2) _____	<input style="width: 50px; height: 20px; border: 1px solid black;" type="text"/>	1	2	3	4	5	6	7
(3) _____	<input style="width: 50px; height: 20px; border: 1px solid black;" type="text"/>	1	2	3	4	5	6	7
(4) _____	<input style="width: 50px; height: 20px; border: 1px solid black;" type="text"/>	1	2	3	4	5	6	7

問 29 あなたの家の世帯主はどなたですか。「本人」、「夫」、「夫の母」など、続柄でお答えください。

具体的に続柄を記入した上で □□ にコードを記入する。戸籍にかかわらず、回答者が世帯主と認識している人を記入し、必ず 1 名に絞ってもらう。

FFHEAD

続柄コード表 養父母・継父母、養子・連れ子も、実親・実子と同じように扱う。

00 本人	11 長男	21 長女	30 孫(男)	40 本人の父	50 兄	60 本人の祖父	
01 夫	12 次男	22 次女	31 孫(女)	41 本人の母	51 弟	61 本人の祖母	
02 妻	13 三男	23 三女		42 配偶者の父	52 姉	62 配偶者の祖父	
	14 長男の妻	24 長女の夫		43 配偶者の母	53 妹	63 配偶者の祖母	
	15 次男の妻	25 次女の夫					
	16 三男の妻	26 三女の夫					
						97 その他・不明	
						99 無回答	

問 30 [回答票 26] 昨年 1 年間のあなたの世帯収入はどのくらいですか。税金を差し引く前の収入でお答えください。株式配当、年金、不動産収入などすべての収入を合わせてください。この中のどれにあてはまりますか。尋ねられたら「残業額も含む」と答える。

SZHSINCM

- | | |
|---------------------|-------------------------|
| 1 (ア) なし | 12 (シ) 750～850 万円未満 |
| 2 (イ) 70 万円未満 | 13 (ス) 850～1,000 万円未満 |
| 3 (ウ) 70～100 万円未満 | 14 (セ) 1,000～1,200 万円未満 |
| 4 (エ) 100～130 万円未満 | 15 (ソ) 1,200～1,400 万円未満 |
| 5 (オ) 130～150 万円未満 | 16 (タ) 1,400～1,600 万円未満 |
| 6 (カ) 150～250 万円未満 | 17 (チ) 1,600～1,850 万円未満 |
| 7 (キ) 250～350 万円未満 | 18 (ツ) 1,850～2,300 万円未満 |
| 8 (ク) 350～450 万円未満 | 19 (テ) 2,300 万円以上 |
| 9 (ケ) 450～550 万円未満 | |
| 10 (コ) 550～650 万円未満 | 20 回答したくない |
| 11 (サ) 650～750 万円未満 | 21 わからない |

問 31-1 あなたの家には、自動車はありますか。ご自分の車でない場合も含めてお答えください。

二輪車は含めない。

DOCAR

- | | |
|------|---------------------|
| 1 ある | 2 ない → 次ページ問 32-1 へ |
|------|---------------------|
- ↓

問 31-2 [回答票 27] 次の中からあなたの家にある車をすべて選んでください。

- | | |
|-----------------|--|
| TPCARSTD | 1 (ア) 普通乗用車 (ナンバープレートが白で、5・7 から始まる車) |
| TPCARLG | 2 (イ) 大型乗用車 (ナンバープレートが白で、3 から始まる車) |
| TPCARSM | 3 (ウ) 軽自動車・軽トラック (ナンバープレートが黄色で、4・5 から始まる車) |
| TPCARTK | 4 (エ) 普通トラック (ナンバープレートが白で、1・4・6 から始まる車) |
| TPCAROTH | 5 (オ) その他の車 (具体的に) |

問 31-3 [回答票 28] 車に関わる次のような費用は、あなたの家の家計にとってどの程度負担になっていますか。それぞれについてお答えください。

		(ア) とても負担に なっている	(イ) やや負担に なっている	(ウ) あまり負担に なっていない	(エ) 全く負担に なっていない	
EXCARGAS	A ガソリン代	1	2	3	4	
EXCARINS	B 保険料・税金	1	2	3	4	
EXCARBUY	C 車の購入代金・ローンの返済	1	2	3	4	
EXCARFIX	D 修理・車検の代金	1	2	3	4	駐車場は 借りていない
EXCARPRK	E 駐車場の賃貸料	1	2	3	4	

問 32-1 あなたが 15 歳の頃、どちらにお住まいでしたか。都道府県名をお答えください。

外国の場合は「外国」と記入し、問 32 すべてに回答してもらう。

PREF15

都道府県

コード

調査員は記入不要

問 32-2 [回答票 29] その地域は、当時、この中のどれにあたってと思いますか。

TP5LOC15

- 1 (ア) 大都市 2 (イ) 中小都市 3 (ウ) 町・村

問 32-3 そこは農山漁村地域でしたか。

REMOTE15

- 1 は い 2 いいえ

問 33-1 [回答票 30] あなたが 15 歳の頃のお父さんの仕事についておうかがいします。お父さんの仕事は、大きく分けて、この中のどれにあたりますか。

PPJBTP15

- | | |
|---|---------------------------------|
| 1 (ア) 経営者・役員 | 8 (ク) // 役職はわからない |
| 2 (イ) 常時雇用の一般従業者 役職なし | 9 (ケ) 臨時雇用・パート・アルバイト |
| 3 (ウ) // 職長、班長、組長 | 10 (コ) 自営業主・自由業者 |
| 4 (エ) // 係長、係長相当職 | 11 (サ) 家族従業者 |
| 5 (オ) // 課長、課長相当職 | 12 (シ) 内職 |
| 6 (カ) // 部長、部長相当職 | 13 (ス) 働いていなかった → 問 34 へ |
| 7 (キ) // その他の役職
(具体的に) | 14 (セ) 父はいなかった → 問 34 へ |
| | 15 わからない |

問 33-2 お父さんはどのような仕事をしていましたか。仕事の内容を具体的にお聞かせください。(例えば、小学校教員、塾の講師、農作業、バスの運転、自動車の修理、スーパーのレジ、銀行の経理、コンピュータのプログラマー、営業事務、化粧品の外回り営業……というように)

PPJBXX15

(できるだけ詳しく具体的に。会社名のみは不可。)

問 33-3 [回答票 31] お父さんが働いていた会社・組織全体で従業員(働いていた人)は何人くらいでしたか。

省庁や自治体から給与を得ている場合(公立学校の教師、消防署員など)は、すべて官公庁。公社は官公庁ではない。

PPJBSZ15

- | | | | | | |
|-----|----------------|------------------|-----------------|-----|-------|
| 1 | 2 | 3 | 4 | 5 | 6 |
| (ア) | (イ) | (ウ) | (エ) | (オ) | |
| 1人 | 小企業
(2~29人) | 中企業
(30~299人) | 大企業
(300人以上) | 官公庁 | わからない |

問 34 [回答票 32] あなたが 15 歳の頃、お母さんは仕事をもって働いていましたか。働いていた場合には、この中のどれにあたりますか。

MMJBTP15

- | | |
|---|-----------------------------------|
| 1 (ア) 仕事はもっていなかった | 6 (カ) // 仕事内容はわからない |
| 2 (イ) 臨時雇用・パート・アルバイト | 7 (キ) 自営業・家族従業者 農林漁業 |
| 3 (ウ) 常時雇用一般職 役職なし | 8 (ク) // 農林漁業以外 |
| 4 (エ) // 管理職 | 9 (ケ) 内職 |
| 5 (オ) // 専門的な仕事
(看護婦、教師など) | 10 (コ) 経営者・役員 |
| | 11 (サ) 母はいなかった |
| | 12 わからない |

問 35-1 あなたの兄弟姉妹は何人ですか。亡くなった方も含めてお答えください。

いない場合は0(ゼロ)を記入。誰を「兄弟姉妹」に含むかは本人の判断にまかせる。

あなたの兄弟姉妹

XNUMBROE	XNUMSISE	XNUMBROY	XNUMSISY
兄	姉	弟	妹
人	人	人	人

問 35-2 あなたの配偶者の兄弟姉妹は何人ですか。亡くなった方も含めてお答えください。

配偶者が死別の場合にも尋ねる。未婚や離別の人には聞かない。いない場合は0(ゼロ)を記入。

配偶者の兄弟姉妹

XSSNBROE	XSSNSISE	XSSNBROY	XSSNSISY
兄	姉	弟	妹
人	人	人	人

問 36 [回答票 33] あなたが最後に通った(または現在通っている)学校は次のどれにあたりますか。あなたの配偶者やご両親についてもわかる範囲でお答えください。なお、中退も卒業と同じ扱いでお答えください。

配偶者については死別の場合にも尋ねる。

最後に出たのが戦後の専門学校の場合、その前に出た学校を答えてもらう(多くの場合は高校)。

*高専(高等専門学校)は、工業分野を中心として、中学卒業後に入る5年一貫の高等教育機関。

	本人	配偶者	父親	母親
(ア) 旧制尋常小学校(国民学校を含む)	1	1	1	1
(イ) 旧制高等小学校	2	2	2	2
戦 (ウ) 旧制中学校・高等女学校	3	3	3	3
(エ) 旧制実業・商業学校	4	4	4	4
前 (オ) 旧制師範学校	5	5	5	5
(カ) 旧制高校・旧制専門学校・高等師範学校	6	6	6	6
(キ) 旧制大学・旧制大学院	7	7	7	7
<hr/>				
(ク) 新制中学校	8	8	8	8
戦 (ケ) 新制高校	9	9	9	9
(コ) 新制短大・高専*	10	10	10	10
後 (サ) 新制大学	11	11	11	11
(シ) 新制大学院	12	12	12	12
わからない	13	13	13	13
結婚したことはない・離別した	※	14	※	※

問 37 あなたは最後に通った学校を卒業しましたか。中退しましたか。それとも、現在、在学中ですか。

DOLSTSCH

1 卒業 2 中退 3 在学中

あなたが学校教育終了後、最初についた仕事についておうかがいします。

学校を中退している場合は、中退後に最初についた仕事について尋ねる。兵役は除く。兵役後についた仕事について尋ねる。在学中の就業を、回答者が初めての仕事と捉えていれば、それについて尋ねる。官公庁に該当する回答者にも、問38すべてに回答してもらう。

問 38-1 [回答票 34] あなたは、学校教育終了後、すぐに仕事につきましたか。

XGETJOB

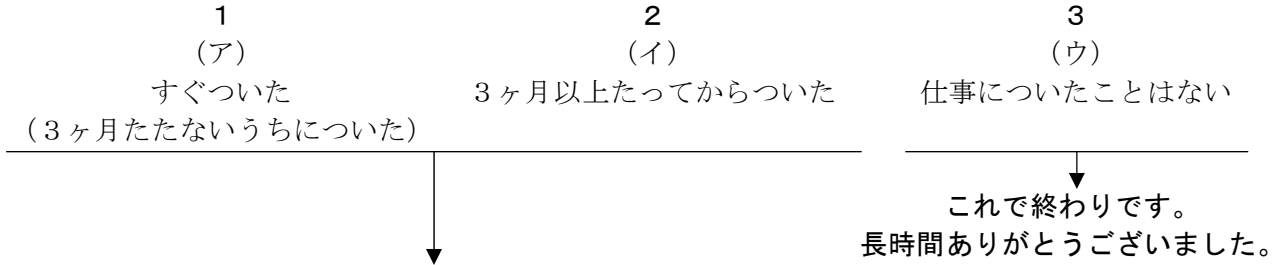

問 38-2 [回答票 35] その仕事は、大きく分けて、この中のどれにあたりますか。

1 (ア)「経営者」と11(サ)「自営業主」のどちらを選択するかは、回答者自身の判断に任せる。

- | | | |
|-----------------|----------------------------|----------------------|
| TP12FSTJ | 1 (ア) 経営者・役員 | 8 (ク) // 役職はわからない |
| | 2 (イ) 常時雇用の一般従業者 役職なし | 9 (ケ) 臨時雇用・パート・アルバイト |
| | 3 (ウ) // 職長、班長、組長 | 10 (コ) 派遣社員 |
| | 4 (エ) // 係長、係長相当職 | 11 (サ) 自営業主・自由業者 |
| | 5 (オ) // 課長、課長相当職 | 12 (シ) 家族従業者 |
| | 6 (カ) // 部長、部長相当職 | 13 (ス) 内職 |
| | 7 (キ) // その他の役職
(具体的に) | 14 わからない |

問 38-3 あなたが最初に働いていた場所(工場、事務所、商店、病院などの事業所)は、どのような事業をしていましたか。野菜の販売、自動車の製造、旅館、銀行の支店など、具体的にお聞かせください。

XXFSTWP

(できるだけ詳しく具体的に。会社名のみは不可。)

問 38-4 あなたが最初についた仕事の内容を具体的にお聞かせください。(例えば、小学校教員、塾の講師、農作業、バスの運転、自動車の修理、スーパーのレジ、銀行の経理、コンピュータのプログラマー、営業事務、外回り営業……というように)

XXFSTJB

(できるだけ詳しく具体的に。)

問 38-5 [回答票 36] あなたが最初についた仕事では、会社・組織全体で従業員(働いていた人)は何人くらいでしたか。あなた自身、家族従業者、パートタイムの方も含めてお答えください。

省庁や自治体から給与を得ている場合(公立学校の教師、消防署員など)は、すべて官公庁。公社は官公庁ではない。

- | | | |
|-----------------|----------------|---------------------|
| SZSTFFST | 1 (ア) 1人 | 7 (キ) 300~499人 |
| | 2 (イ) 2~4人 | 8 (ク) 500~999人 |
| | 3 (ウ) 5~9人 | 9 (ケ) 1,000~1,999人 |
| | 4 (エ) 10~29人 | 10 (コ) 2,000~9,999人 |
| | 5 (オ) 30~99人 | 11 (サ) 1万人以上 |
| | 6 (カ) 100~299人 | 12 (シ) 官公庁 |
| | | 13 わからない |

これで終わりです。長時間ありがとうございました。

